

Intcomex Cloud

Cambio en presentación de líneas para facturación de suscripciones

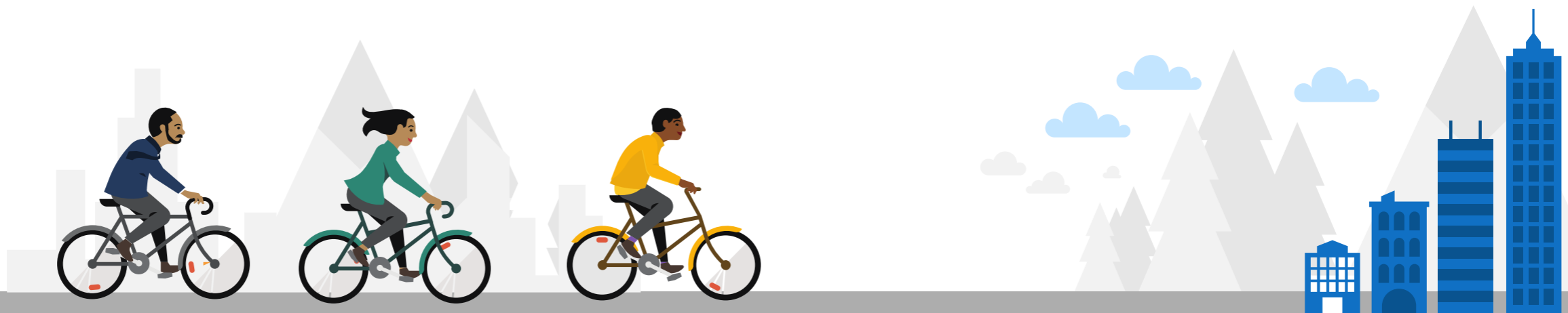

Cambio en presentación de líneas para facturación de suscripciones NCE

A partir de Abril 2023, en el invoice aggregation veremos un cambio en las líneas de cobro para las suscripciones NCE, dependiendo el tipo de modalidad, esto debido que cuando haya un cambio en el precio por parte de Microsoft, nos muestre el cobro anterior a la fecha de renovación y el nuevo cobro después de la fecha de renovación.

Además, si dicho producto no sufre cambio de precio, de igual manera veremos dos líneas, con el mismo precio.

Por lo tanto, para cada tipo de modalidad:

- **Mensual–Mensual:** veremos dos líneas, aun si no cambia el precio
- **Anual–mensual o Anual-Anual:** veremos dos líneas hasta el próximo año, aun si no cambia el precio



Cambio en presentación de líneas para facturación de suscripciones NCE

Ejemplo:

ANTES

Fecha de renovación: 12 marzo 2023

Mensual - mensual: sin cambio de precio, pero veíamos **solo una (1) línea**

| End Customer Company | Product Name | VendorReference | AccountID | Billing Start Date | Actual Charge Interval | Days Billed | Billing Interval | BillableParameters | Sales Price | Currency | Product Code | Sales Price of Unit | UDRC Value |
|----------------------|--|--------------------------------------|-----------|--------------------|-------------------------|-------------|------------------|---|-------------|----------|--------------|---------------------|------------|
| Luces del Sol | (NCE) Power Automate per user with attended RPA plan | ffa2bea3-f913-xxxx-xxxx-xxxxxxxxxxxx | 368376 | 12/12/2022 00:00 | 01.03.2023 - 01.04.2023 | 31 | 03/2023 | Billing Type=PROMO Monthly (with 1-month commitment) - P1M Quantity=1 | 32.4 | USD | | 32.4 | 1 |

AHORA

Fecha de renovación: 12 abril 2023

Mensual - mensual: sin cambio de precio, pero **veremos dos (2) líneas**

| End Customer Company | Product Name | VendorReference | AccountID | Billing Start Date | Actual Charge Interval | Days Billed | Billing Interval | BillableParameters | Sales Price | Currency | Product Code | Sales Price of Unit | UDRC Value |
|----------------------|--|--------------------------------------|-----------|------------------------|-------------------------|-------------|------------------|---|-------------|----------|--------------|---------------------|------------|
| Luces del Sol | (NCE) Power Automate per user with attended RPA plan | ffa2bea3-f913-xxxx-xxxx-xxxxxxxxxxxx | 368376 | 12/12/2022 12:00:00 AM | 01.04.2023 - 12.04.2023 | 11 | 04/2023 | Billing Type=PROMO Monthly (with 1-month commitment) - P1M Quantity=1 | 11.88 | USD | | 32.4 | 1 |
| Luces del Sol | (NCE) Power Automate per user with attended RPA plan | ffa2bea3-f913-xxxx-xxxx-xxxxxxxxxxxx | 368376 | 12/12/2022 12:00:00 AM | 12.04.2023 - 01.05.2023 | 19 | 04/2023 | Billing Type=PROMO Monthly (with 1-month commitment) - P1M Quantity=1 | 20.52 | USD | | 32.4 | 1 |

