

# Microsoft Partner Center

Asociación como revendedor de Intcomex

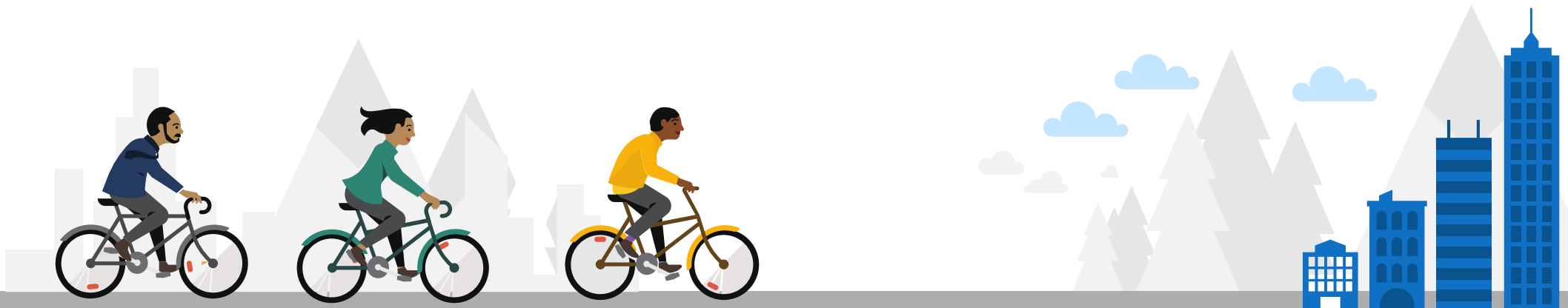

# Procedimiento

Nos dirigimos al portal [Centro de Partners de Microsoft](#) (Microsoft Partner Center) en donde ingresamos con nuestras credenciales de administrador global

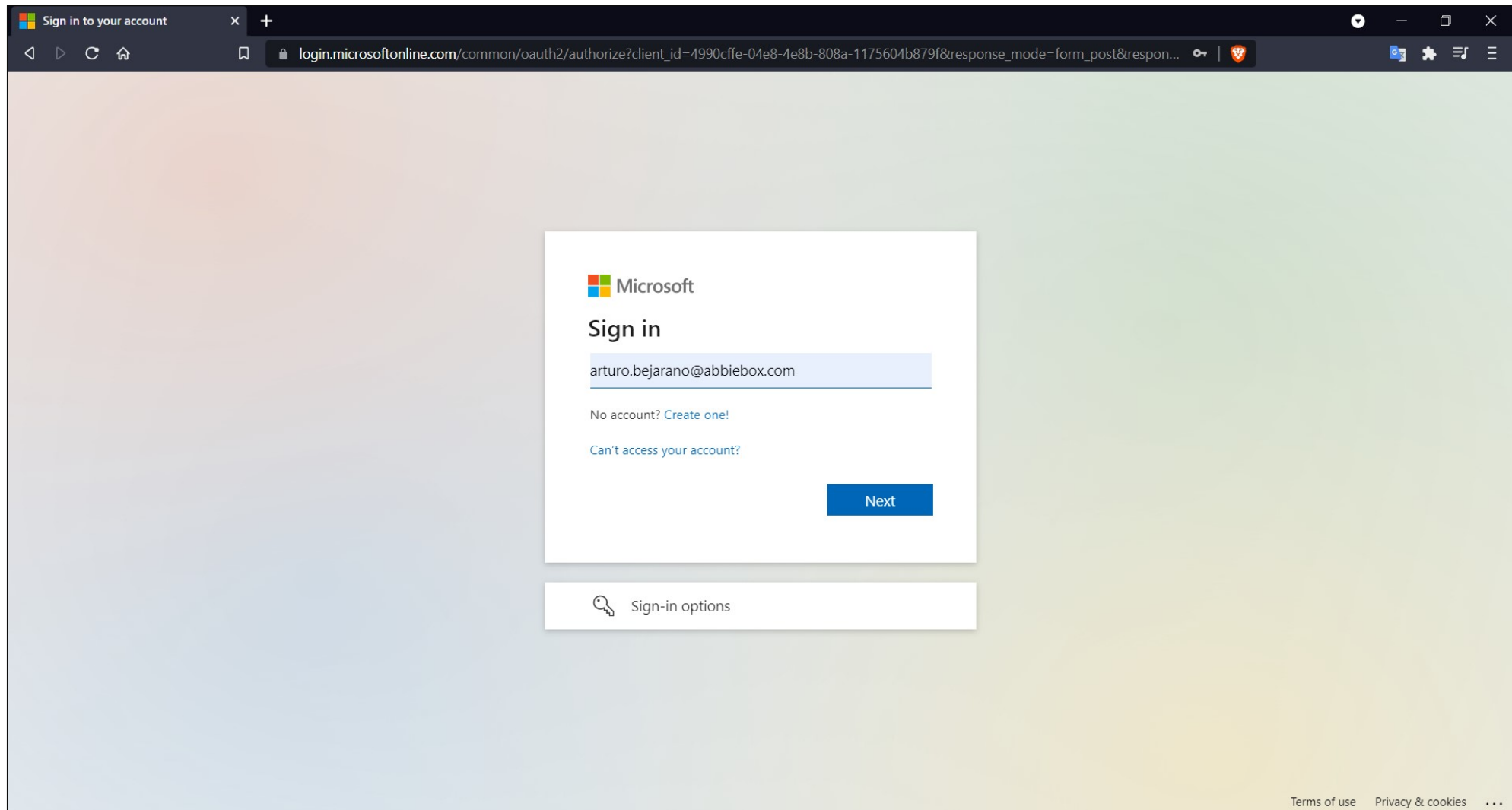

Dentro del portal Centro de Partners de Microsoft nos dirigimos al menú CSP ubicado al lado izquierdo. Luego, hacemos clic sobre la opción de Proveedores indirectos

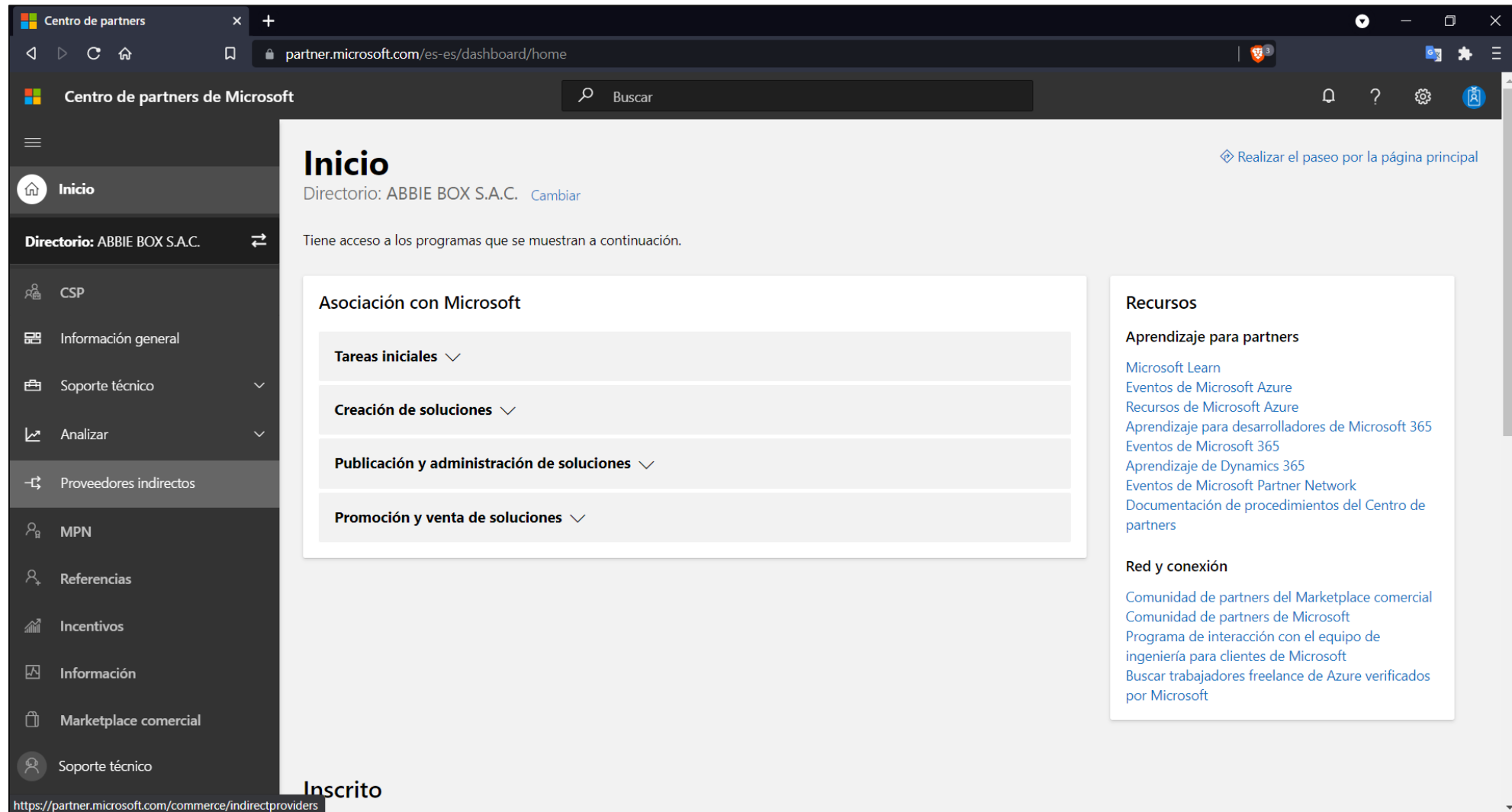

En el modulo **Proveedores indirectos** observamos que no tenemos alguna relación con Intcomex por lo que copiamos el enlace de relacionamiento (proporcionado por nuestro Product Manager asignado) y lo pegamos en la barra direcciones. Luego, presionamos Enter

- Browser Tabs:** "Proveedores indirectos | Centro de...", "Confirm partnership | Partner Center - https://partnercenter.microsoft.com/commerce/indirectresellers/relationshiprequest/846ee69c-d4ee-4e63-...", and "https://partnercenter.microsoft.com/commerce/indirectresellers/relationshiprequest/846ee69c-d4ee-4e63-a8fd-187ccda109fe - Google Search".
- Page Title:** "Proveedores indirectos".
- Text Content:**
  - "Los proveedores indirectos (también denominados distribuidores) cuentan con los sistemas y la infraestructura necesarios para proporcionar un nivel sólido de facturación y soporte, por lo que puedes centrarte en las soluciones de tecnología y las interacciones con los clientes."
  - "Si aún no trabajas con un proveedor, consulta [la lista de proveedores oficiales de Microsoft](#) para encontrar uno. Cuando encuentres un proveedor con el que quieras asociarte, ponte en contacto con él directamente para hablar de sus programas de revendedor, el nivel de soporte y las condiciones. Si los dos queréis trabajar juntos, tendrá que conectar las cuentas de ambos."
  - [Más información acerca de las asociaciones con proveedores indirectos](#)
- Left Sidebar (Navigation):**
  - Inicio
  - Directorio: ABBIE BOX S.A.C.
  - CSP
  - Información general
  - Soporte técnico
  - Analizar
  - Proveedores indirectos** (highlighted)
  - MPN
  - Referencias
  - Incentivos
  - Información
  - Marketplace comercial
  - Soporte técnico

Luego, marcamos casilla que se muestra y hacemos clic sobre el botón **Autorizar al proveedor indirecto**

Confirmar relación | Centro de pa x

partner.microsoft.com/commerce/indirectresellers/relationshipprequest/846ee69c-d4ee-4e63-a8fd-187ccda109fe

Centro de partners de Microsoft

Buscar

## Confirmar relación

La autorización de una relación de proveedor indirecto permite el acceso completo a tus servicios, suscripciones y datos. Microsoft comprueba todos los proveedores indirectos, pero no es el responsable del administrador delegado.

Organización: Soporte Cloud Latinoamerica  
Calle Los Negocios 448  
Lima,00000,PE

Acepto y confirmo que este proveedor indirecto de Microsoft puede vender Servicios en la nube a mis clientes y que recibirá permisos de administrador delegado en mi cuenta de Azure AD.

**Autorizar al proveedor indirecto** [Posponer solicitud](#)

- Inicio
- Directorio: ABBIE BOX S.A.C.
- CSP
- Información general
- Soporte técnico
- Analizar
- Proveedores indirectos
- MPN
- Referencias
- Incentivos
- Información
- Marketplace comercial
- Soporte técnico

Finalmente, validamos que Intcomex se muestra como proveedor indirecto

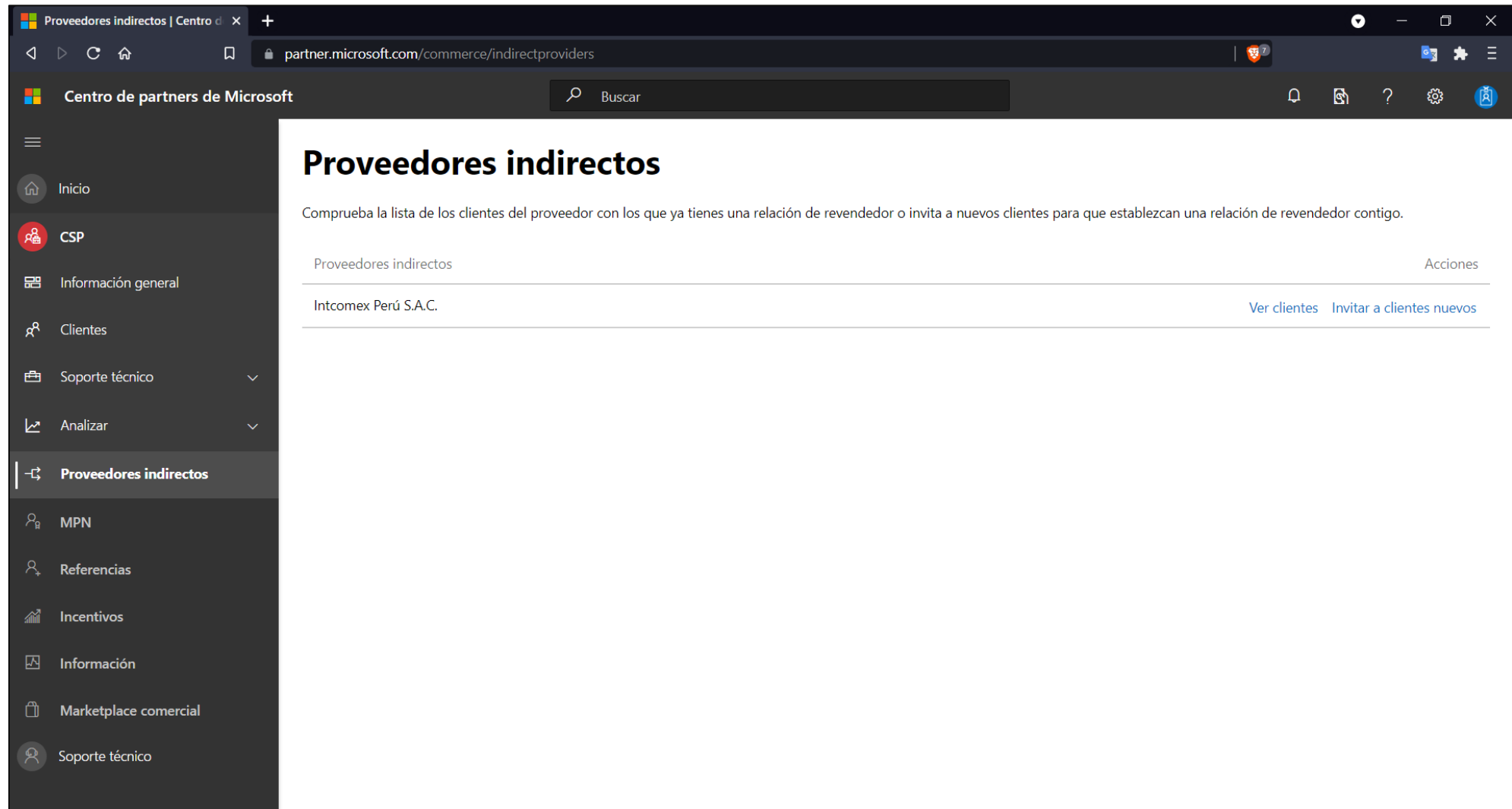

Proveedores indirectos	Acciones
Intcomex Perú S.A.C.	<a href="#">Ver clientes</a> <a href="#">Invitar a clientes nuevos</a>

The left sidebar contains the following navigation items: Inicio, CSP, Información general, Clientes, Soporte técnico, Analizar, Proveedores indirectos (highlighted), MPN, Referencias, Incentivos, Información, Marketplace comercial, and Soporte técnico.

