

# Socio de soluciones para seguridad

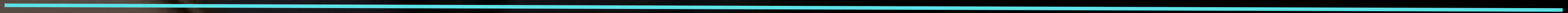

# Requisitos de seguridad

Atribuciones elegibles		Umbral	Puntos máximos
<b>Rendimiento</b>			<b>20</b>
Adiciones netas de clientes de M365 & Azure	CPOR, PAL	10	20
<b>Capacitación</b>			<b>40</b>
Certificaciones intermedias		6 Individuos únicos	40
<b>Éxito del cliente</b>			<b>40</b>
Implementaciones de M365 y Azure	CPOR, PAL	6 implementaciones elegibles	20
Crecimiento de uso de M365 y Azure	CPOR, PAL	20%	20
<b>TOTAL</b>			<b>100</b>
Puntos totales mínimos requeridos para la designación de socio de soluciones			70

# Adiciones netas de clientes-MS365



- Al menos 25 asientos pagados en un mes determinado de cargas de trabajo elegibles de Microsoft 365.
- Cargas de trabajo elegibles: Microsoft Entra ID P1 or P2, Microsoft Defender for Office 365, Microsoft Defender for Endpoints, Microsoft Defender for Identity, Microsoft Information Protection, Intune.

# Adiciones netas de clientes-Azure

- Al menos con \$100 de ACR (Ingresos Consumidos de Azure) en los últimos 12 meses a partir de servicios de Azure.
- Cargas de trabajo elegibles: Advanced Data Security, Advanced Threat Protection, Application Gateway, Azure Active Directory B2C, Microsoft Entra Domain Services, Microsoft Entra ID for External Identities, Azure Bastion, Azure DDOS Protection, Azure Defender, Azure Firewall, Azure Firewall Manager, Azure Front Door Service, Azure IoT Security, Key Vault, Network Watcher, Security Center, Sentinel.

Requisitos para la seguridad: [Rendimiento](#)

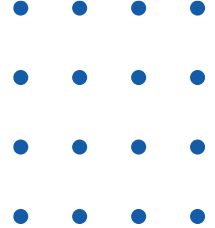

# Certificaciones **intermedias**

---

## **Prerrequisito:**

- Requiere al menos dos certificaciones de [Azure Security Engineer Associate](#)

## **Prerrequisito:**

- Requiere al menos dos certificaciones de [Microsoft Security Operations Analyst](#)

## **Certificaciones validas:**

- [Microsoft Cybersecurity Architect expert.](#)
- [Microsoft Identity and Access Administrator.](#)
- [Microsoft Information Protection and Compliance Administrator Associate.](#)



## Implementaciones-MS365

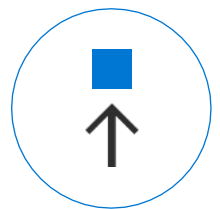

- Al menos 25 asientos pagados en un mes determinado y al menos el 15% de estos asientos pagados deben estar activos dentro de Microsoft 365 en las cargas de trabajo elegibles.
- Cargas de trabajo elegibles: Microsoft Entra ID P1 or P2, Microsoft Defender for Office 365, Microsoft Defender for Endpoints, Microsoft Defender for Identity, Microsoft Information Protection, Intune.

## Implementaciones-Azure

- Contribuyen un total de \$12,000 en ACR (Ingresos Consumidos de Azure) en los últimos 12 meses en Azure son elegibles elegible.
- Cargas de trabajo elegibles: Advanced Data Security, Advanced Threat Protection, Application Gateway, Azure Active Directory B2C, Microsoft Entra Domain Services, Microsoft Entra ID for External Identities, Azure Bastion, Azure DDOS Protection, Azure Defender, Azure Firewall, Azure Firewall Manager, Azure Front Door Service, Azure IoT Security, Key Vault, Network Watcher, Security Center, Sentinel.

Requisitos para la seguridad: [Éxito del cliente](#)

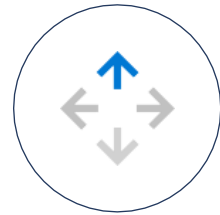
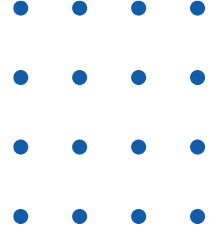

## Crecimiento del uso-MS365

- Cada crecimiento de usuarios protegidos de Microsoft 365 de 125 obtiene un punto.
- Cargas de trabajo elegibles: Microsoft Entra ID P1 or P2, Microsoft Defender for Office 365, Microsoft Defender for Endpoints, Microsoft Defender for Identity, Microsoft Information Protection, Intune.

## Crecimiento del uso-Azure

- Cada crecimiento de ingresos consumidos por Azure de seguridad (ACR) de 1,250 USD obtiene un punto.
- Cargas de trabajo elegibles: Advanced Data Security, Advanced Threat Protection, Application Gateway, Azure Active Directory B2C, Microsoft Entra Domain Services, Microsoft Entra ID for External Identities, Azure Bastion, Azure DDOS Protection, Azure Defender, Azure Firewall, Azure Firewall Manager, Azure Front Door Service, Azure IoT Security, Key Vault, Network Watcher, Security Center, Sentinel.

Requisitos para la seguridad: [Éxito del cliente](#)

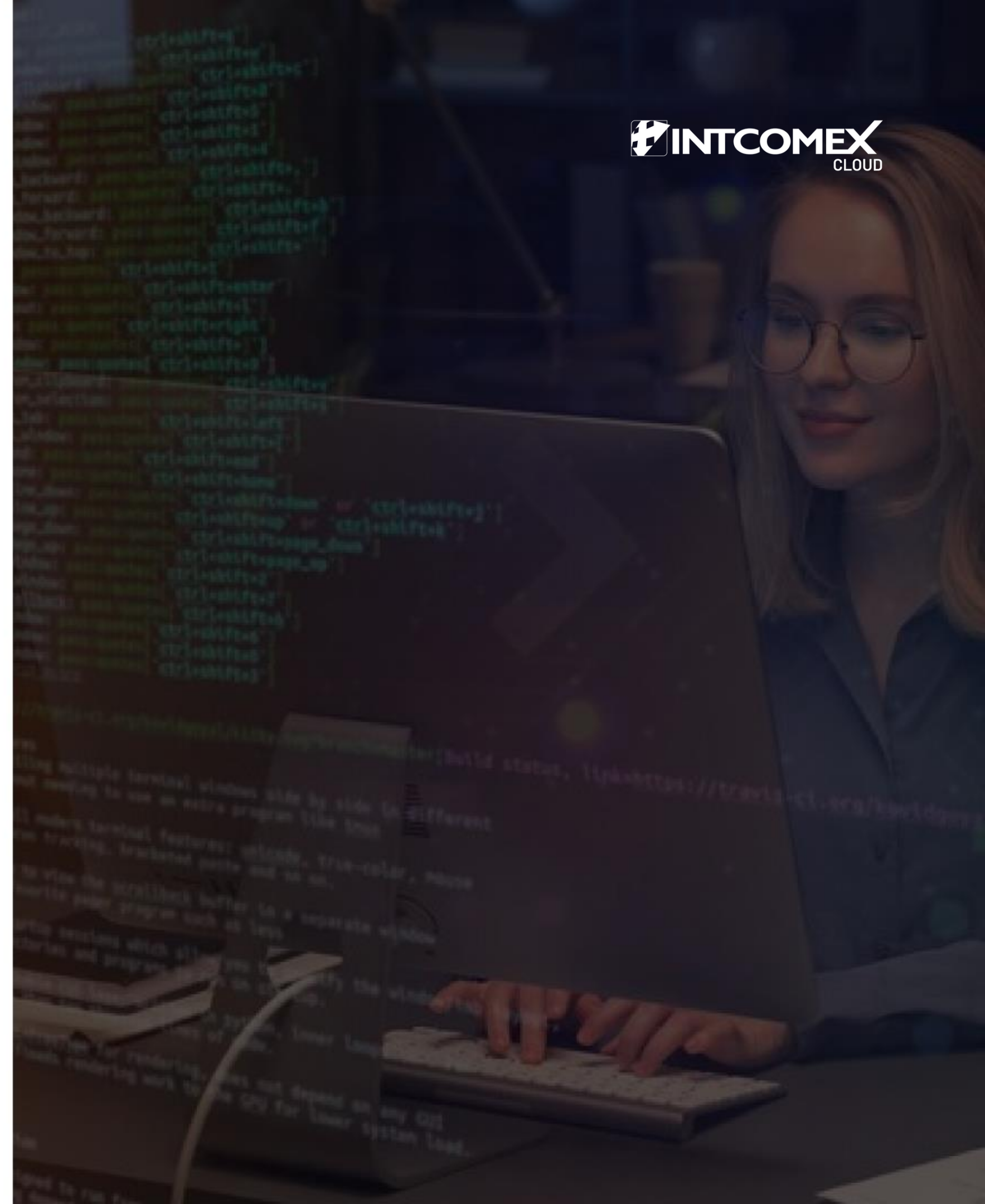

# Tips importantes

---

- Para mayor información sobre la designación de socio de soluciones para la seguridad visite la documentación de Microsoft: <https://learn.microsoft.com/en-us/partner-center/solutions-partner-security>

## **Actualización de datos:**

- Las subcategorías Rendimiento y Éxito del cliente se actualizan normalmente el 20 de cada mes. Sin embargo, puede haber más actualizaciones de datos menores a lo largo del mes.
- Las subcategorías de Aptitudes se actualizan normalmente en un plazo de 10 días después de que se complete la certificación.

- Compra de la designación de socio de soluciones: <https://learn.microsoft.com/es-es/partner-center/mpn-pay-fee-silver-gold-competency>
  - Relación partner con el tenant de un cliente: <https://learn.microsoft.com/es-es/partner-center/connect-with-your-customers>
  - Relación PAL con tenant de cliente: <https://learn.microsoft.com/es-es/partner-center/link-partner-id-for-azure-performance-pal-dpor>
  - Relación CPOR con tenant de cliente: [Create a customer association - Partner Center | Microsoft Learn](#)
  - Relación de certificaciones en el Partner Center: <https://learn.microsoft.com/es-es/partner-center/ms-learn-associate>
-

# Socio de soluciones (documentación MS)

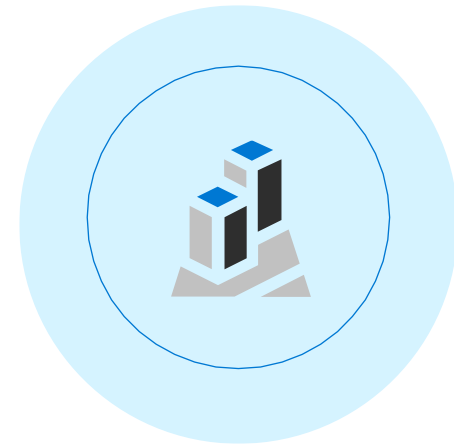

Socio de soluciones  
para Infraestructura (Azure)



Socio de soluciones  
para datos de IA (Azure)

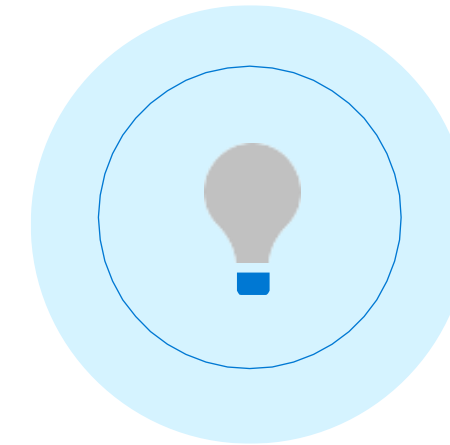

Socio de soluciones para Innovaciones  
digital & aplicaciones (Azure)

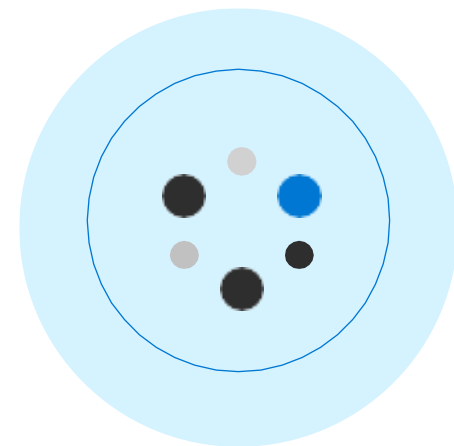

Socio de soluciones  
trabajo moderno



Socio de soluciones  
para seguridad

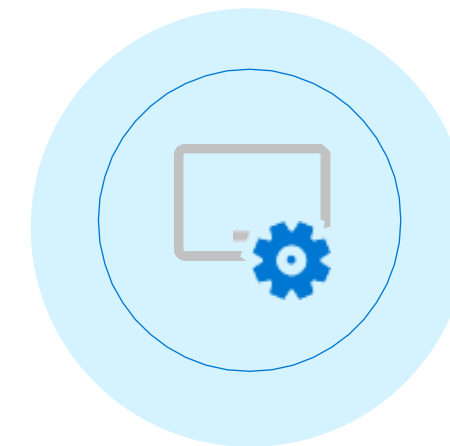

Socio de soluciones  
para aplicaciones empresariales

